

1. Авторизация.

Для работы с ЦИСЗ и отправки пакетов медицинской информации необходимо:

Войти в МИС, как показано на скриншотах ниже.

Внимание! ЭЦП должна быть вставлена в компьютер.

Нажмите на Пользователь – Вход – Выберите пользователя и введите пароль от его учетной записи – Нажмите на кнопку Войти.

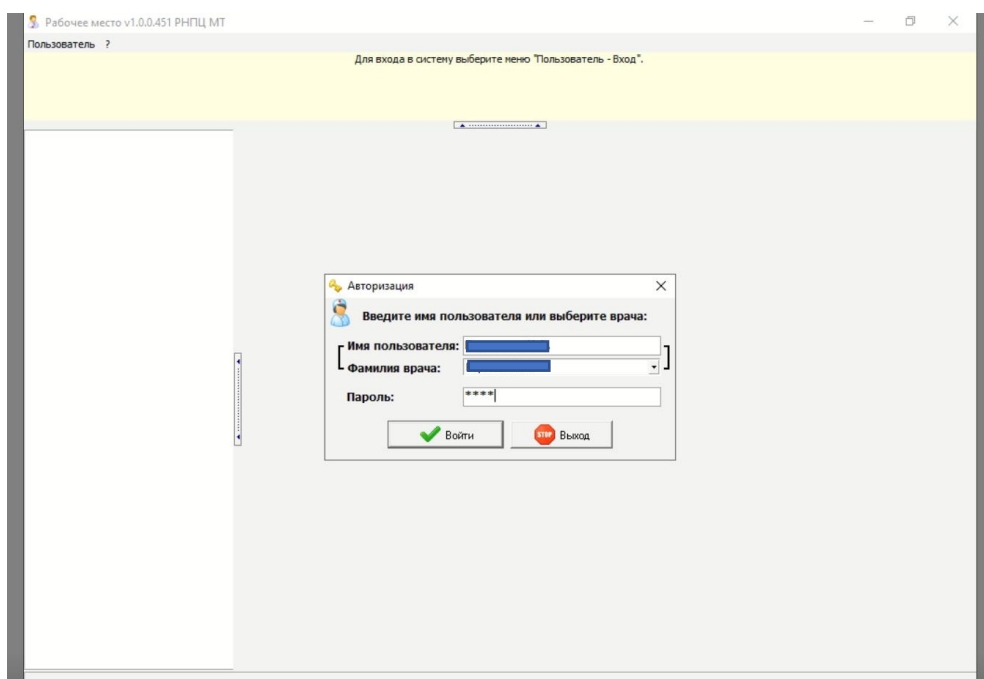
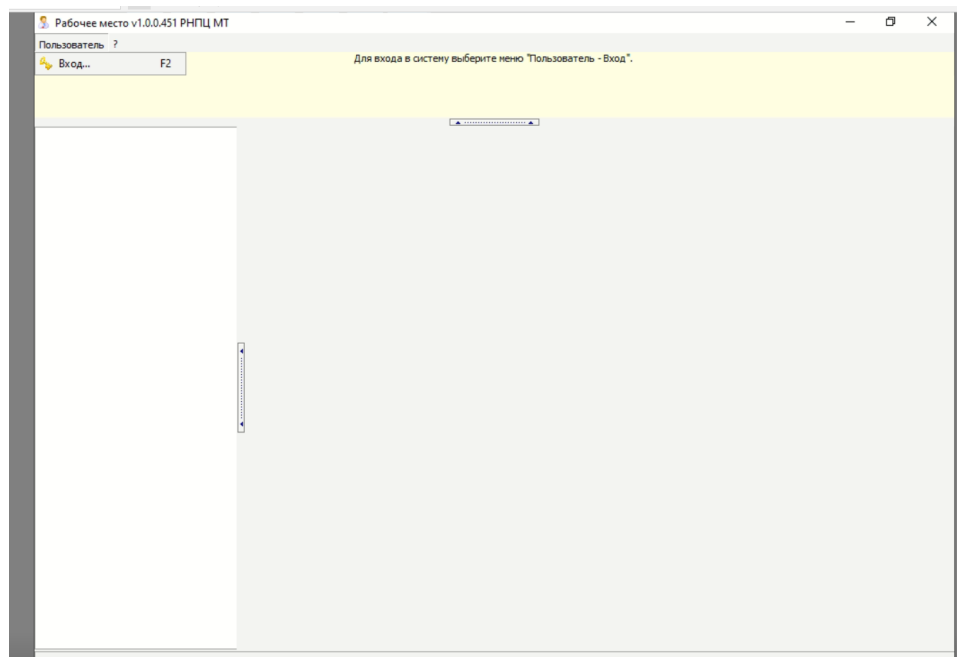

Выберите вход с авторизацией по ЭЦП – нажмите на Ввести пароль для ключа ЭЦП.

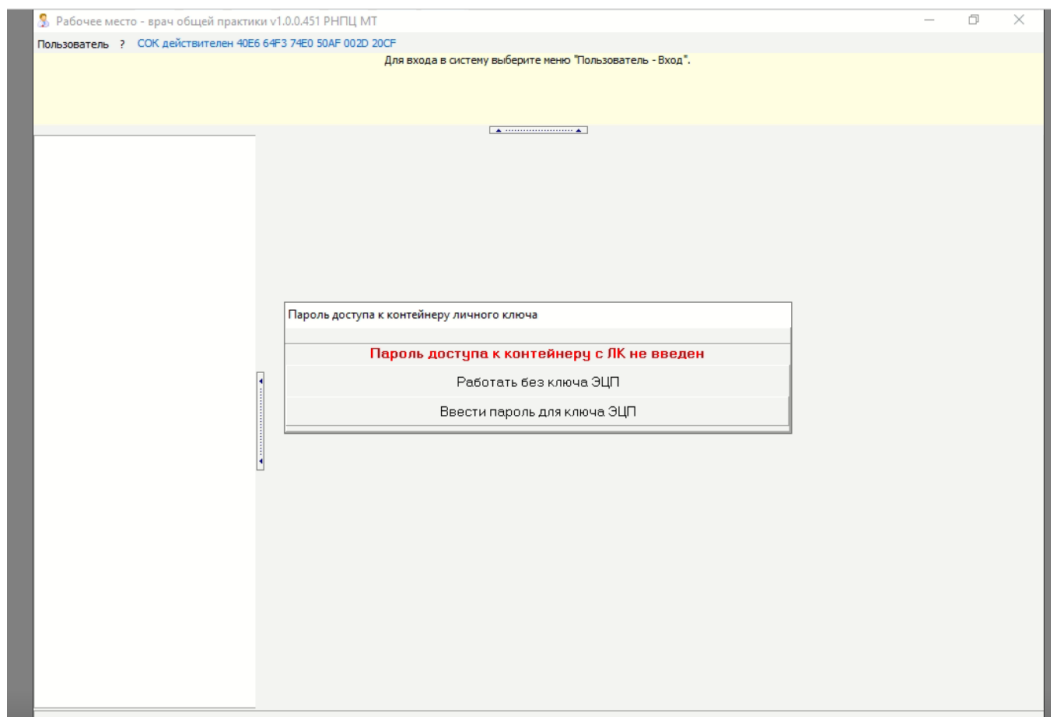

Введите пароль от ключа ЭЦП – Ок.

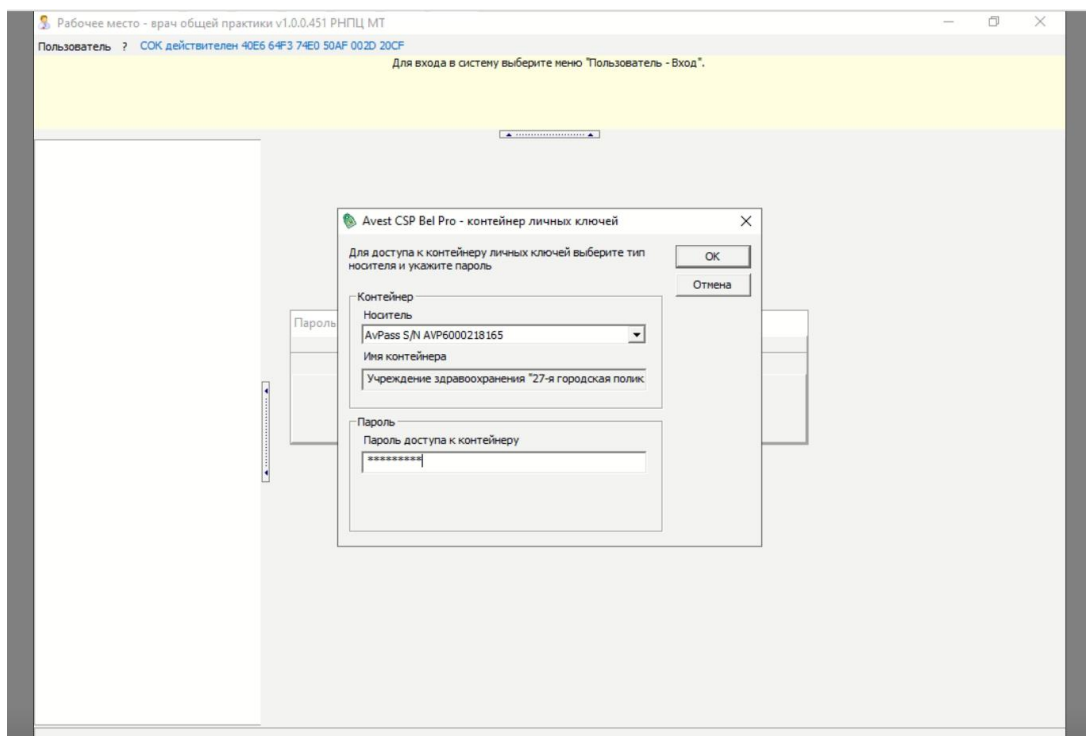

Далее нажмите вверху слева на Пользователь – ЦИСЗ.

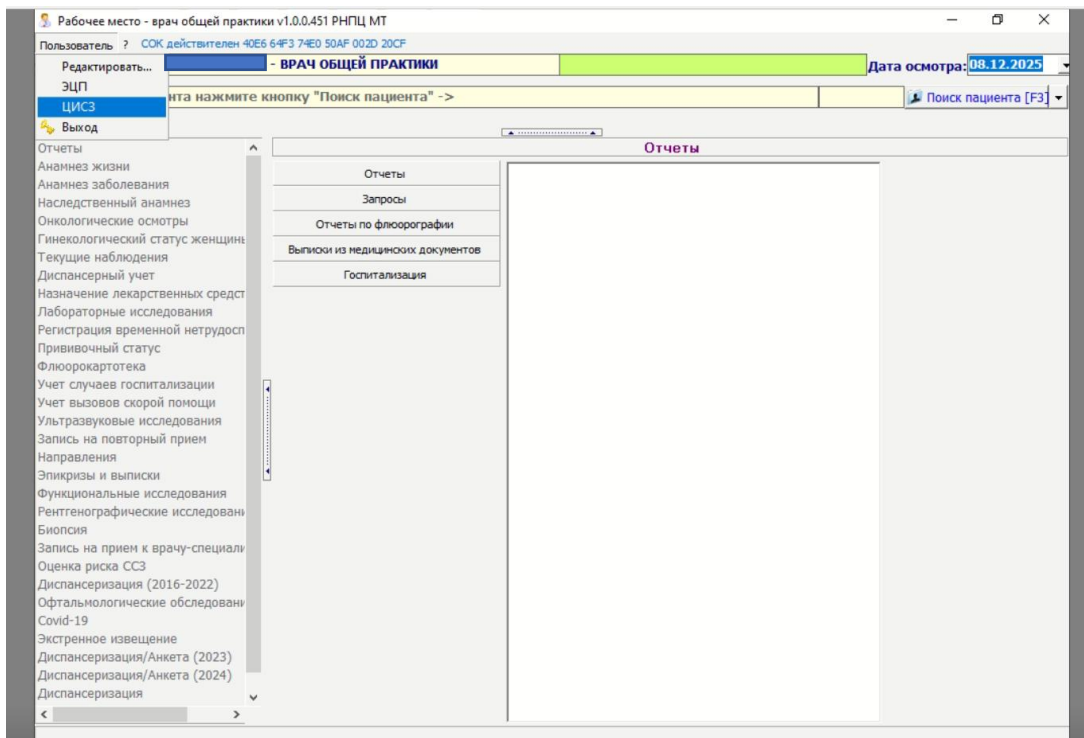

В открывшемся окне нажмите на кнопку Авторизоваться в ЦИСЗ.

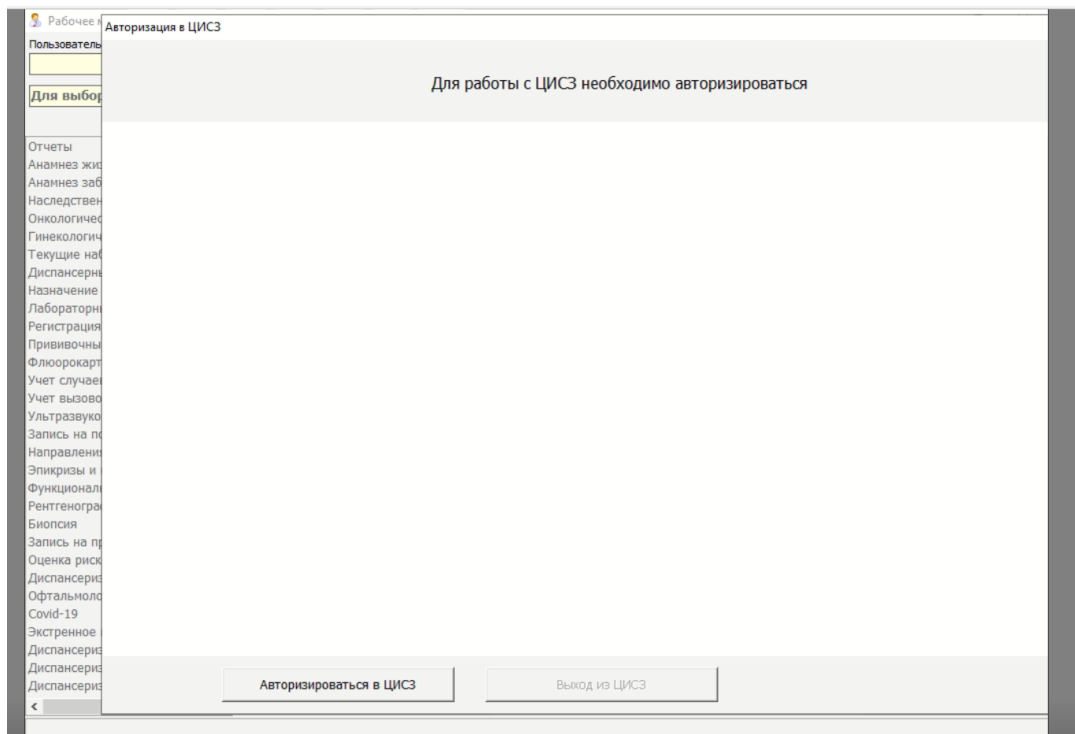

Откроется страница авторизации, нажмите на кнопку Войти.

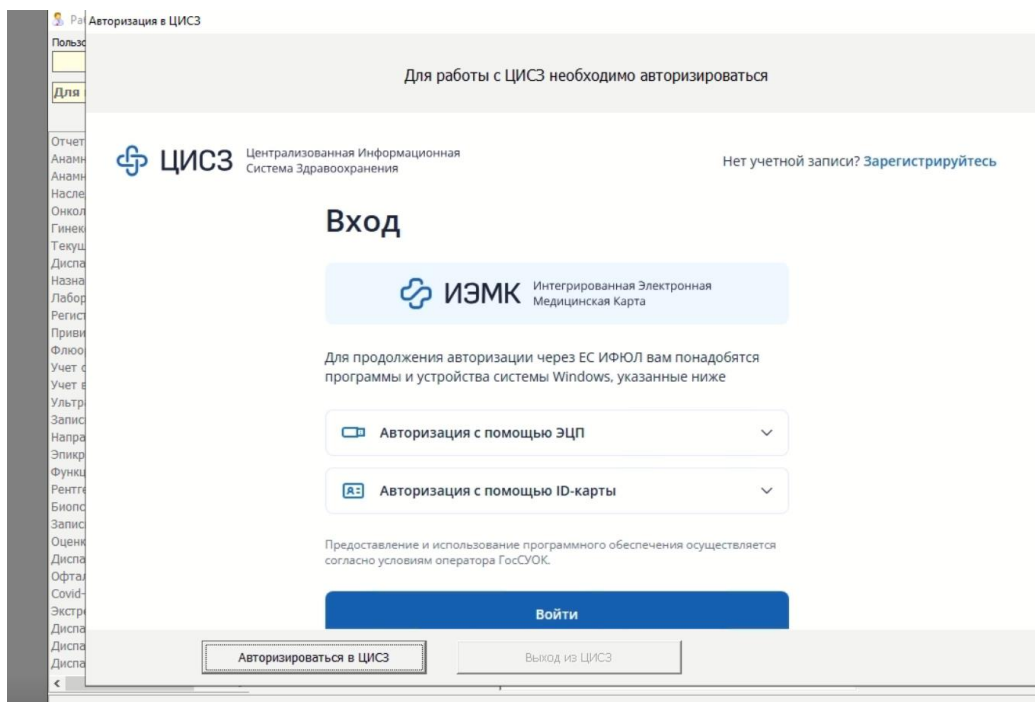

Нажмите Ок в открывшемся окне NT Client Software.

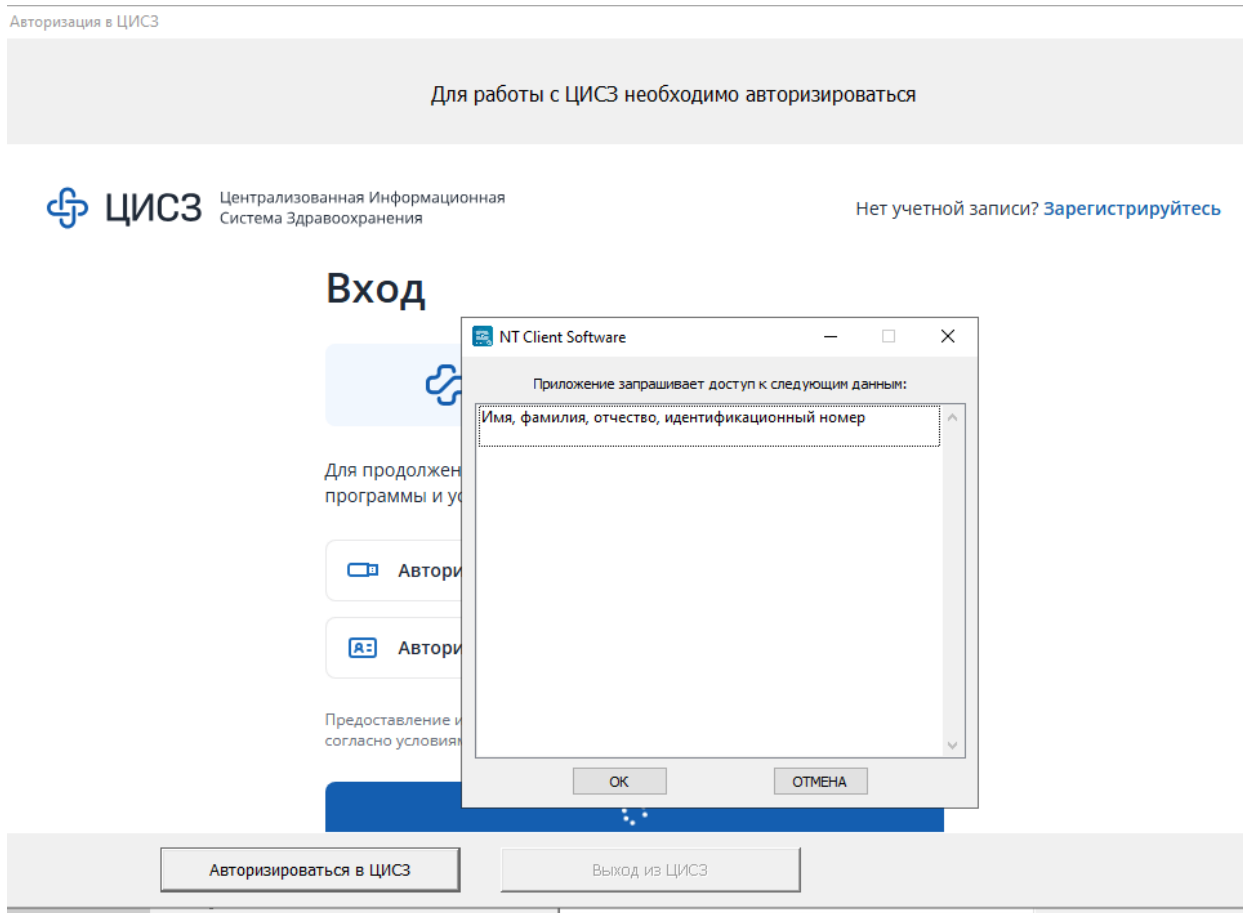

На открывшейся странице пролистайте вниз и нажмите на Продолжить.

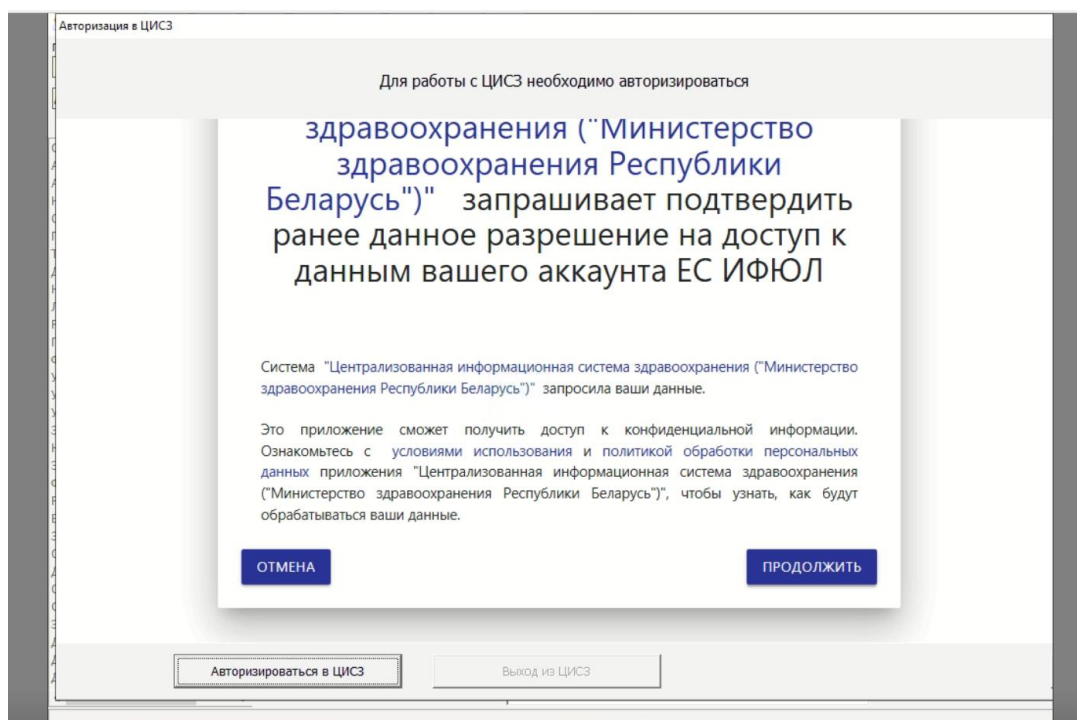
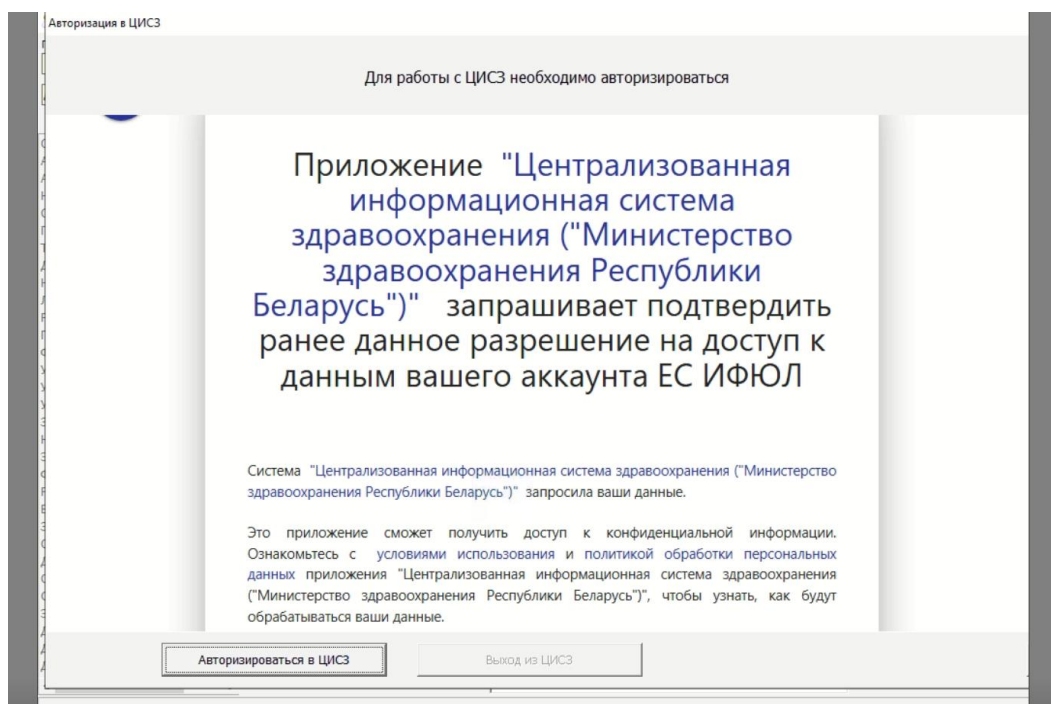

Выберите способ аутентификации – ЭЦП – нажмите на значке с ЭЦП на кнопку Войти.

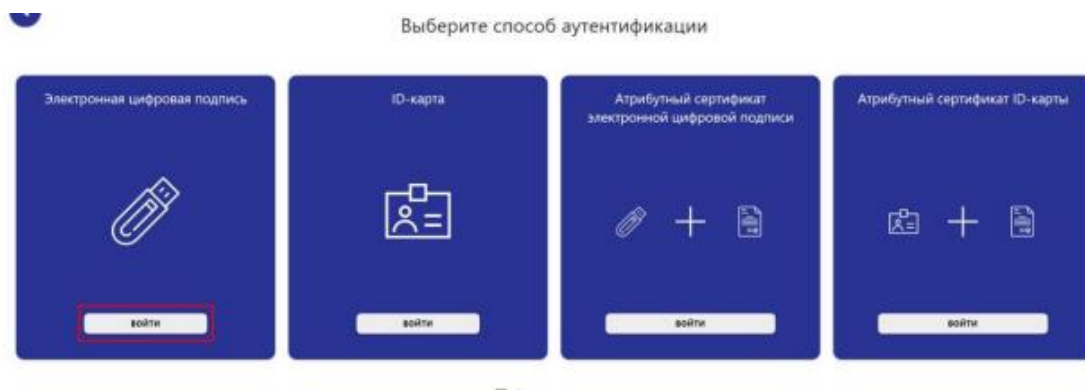

Введите пароль от ключа ЭЦП – Ок.

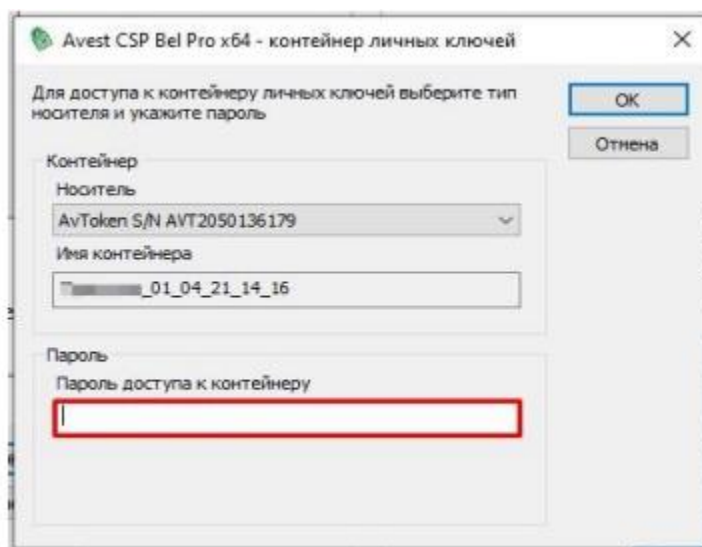

Авторизация в ЦИСЗ успешно завершена. Откроется окно об успешной авторизации. Закройте его внизу справа.

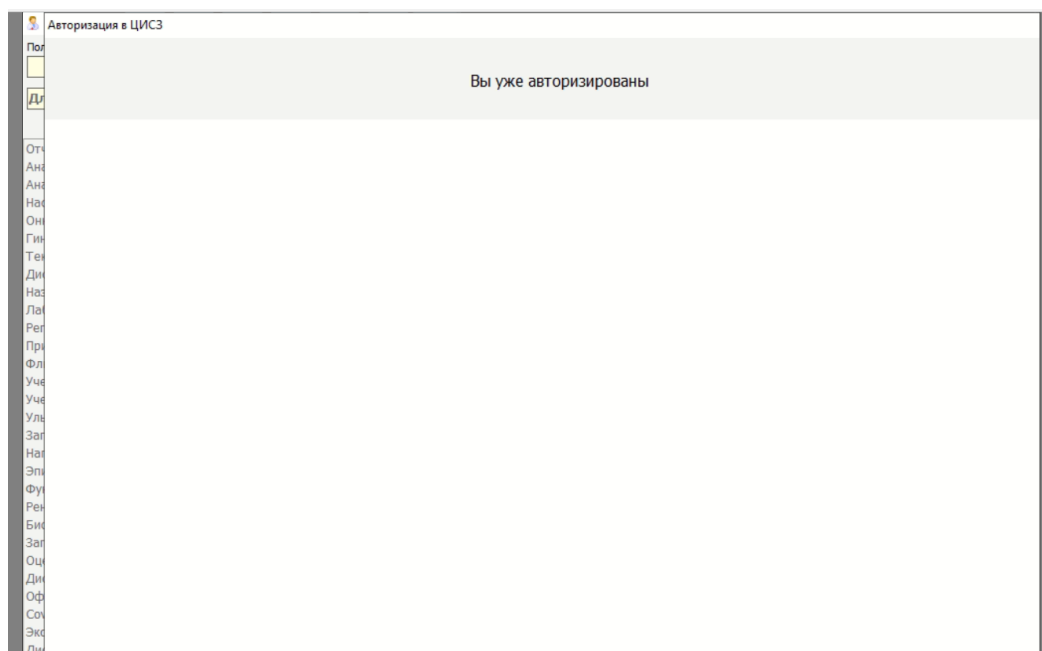

Теперь можно отправлять в ЦИСЗ пакеты медицинской информации. **Отправить можно данные пациента и осмотры врачей.**

2. Отправка данных пациента (данные картотеки)

Для отправки данных пациента нажмите в Докторе на Поиск пациента, выберите необходимого пациента и нажмите по нему на Просмотр данных. Откроется просмотр данных, как показано на скриншоте ниже. На данной форме есть кнопка ЦИСЗ, при нажатии на которую данные пациента будут отправлены в ЦИСЗ.

Карта амбулаторного пациента

Пользователь: [Имя] | Персональный № АК: 1108767 | Номер карты для медобслуживания: [Номер]

Взрослая поликлиника | Детская поликлиника

Для ввода: Фамилия, Имя, Отчество, Пол, Дата рождения

Тест ЦИСЗ, Место проживания, Группа учета в Госреестре (ЧАЭС), Дееспособен, Не верифицирован, ЦИСЗ, Анонимный пациент

Адрес проживания: район, сельсовет

Населенный пункт: все, Улица, Показать все, Дом, КорпКвартира, Контактный телефон, Телефон раб.

Минск г. (можно не указывать)

Мобильный телефон: +375() - - - Электронная почта: [Почта] | Согласия

Терапевтический участок № 1 | Гинекологический участок № (нет)

Зона обслуживания, Откуда прибыл, Вид обслуживания (вид оплаты), (не указан), с .. до ..

Дата открытия АК: 08.12.2025

Группа крови и резус-фактор: (не указана), (нет) | Клиническая группа: [Группа]

Отношение к труду: (не указано) | Место работы

Образование: (не указано) | Место учебы

Социальный статус семьи: (не указано) | Семейное положение: (не указано) | Ведомственное мед.учреждение: (нет)

Инвалидность пациента: (не имеет) | Группа: [Группа] | № и дата документа для льготы на ЛС: [Номер]

Примечание: [Текст]

При нажатии на кнопку ЦИСЗ появится окно «Импорт медицинского пакета», как на скриншоте ниже.

Нажмите в нем на кнопку Отправить.

Карта амбулаторного пациента

Пользователь: [Имя] | Персональный № АК: 1108767 | Номер карты для медобслуживания: [Номер]

Взрослая поликлиника | Детская поликлиника

Для ввода: Фамилия, Имя, Отчество, Пол, Дата рождения

Тест ЦИСЗ, Место проживания, Группа учета в Госреестре (ЧАЭС), Дееспособен, Не верифицирован, ЦИСЗ, Анонимный пациент

Адрес проживания: район, сельсовет

Населенный пункт: все, Улица, Показать все, Дом, КорпКвартира, Контактный телефон, Телефон раб.

Минск г. (можно не указывать)

Мобильный телефон: +375() - - - Электронная почта: [Почта] | Согласия

Терапевтический участок № 1 | Гинекологический участок № (нет)

Зона обслуживания, Откуда прибыл, Вид обслуживания (вид оплаты), (не указан), с .. до ..

Дата открытия АК: 08.12.2025

Группа крови и резус-фактор: (не указана), (нет) | Клиническая группа: [Группа]

Отношение к труду: (не указано) | Место работы

Образование: (не указано) | Место учебы

Социальный статус семьи: (не указано) | Семейное положение: (не указано) | Ведомственное мед.учреждение: (нет)

Инвалидность пациента: (не имеет) | Группа: [Группа] | № и дата документа для льготы на ЛС: [Номер]

Примечание: [Текст]

Импорт медицинского пакета

Отправить | Проверить статус | Отмена | Закрыть

Появится информация об успешной отправке данных.

После отправки для проверки статуса отправки пакета медицинской информации нажмите на кнопку «Проверить статус». Появится сообщение со статусом пакета.

Закройте форму «Импорт пакета медицинской информации».

3. Отправка осмотра

Для отправки пакета с осмотром врача необходимо в модуле Текущие наблюдения создать осмотр по пациенту обычным способом и сохранить его. После сохранения осмотра в модуле внизу появится кнопка «Отправить». Нажмите на кнопку Отправить.

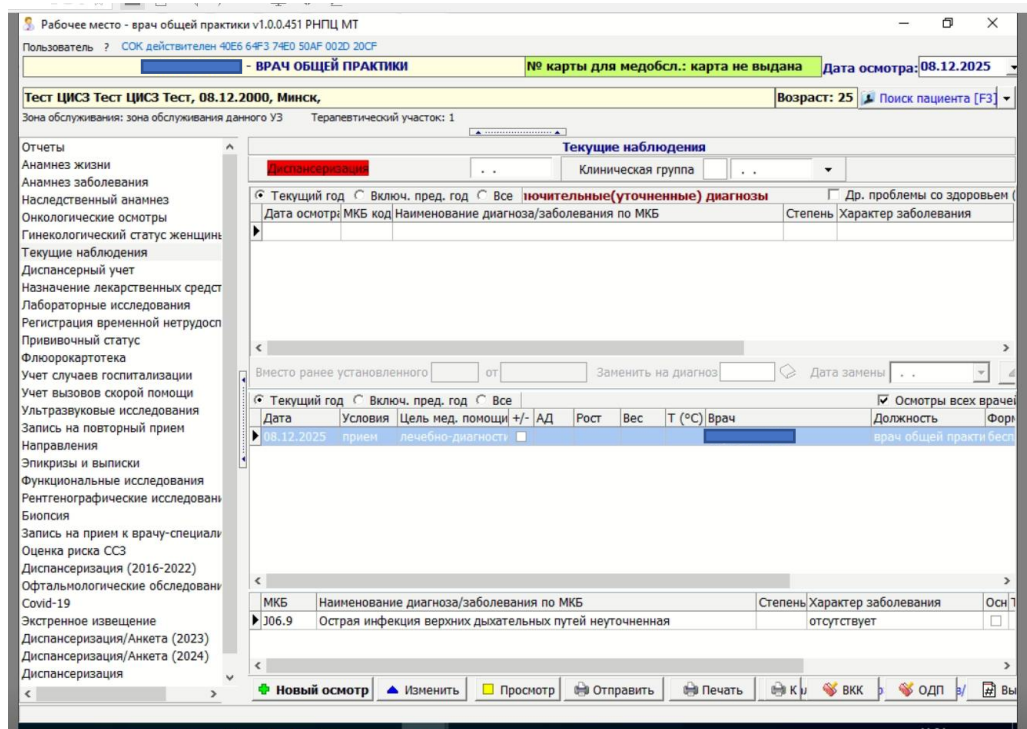

Откроется окно «Импорт медицинского пакета», в нем снова нажмите на Отправить.

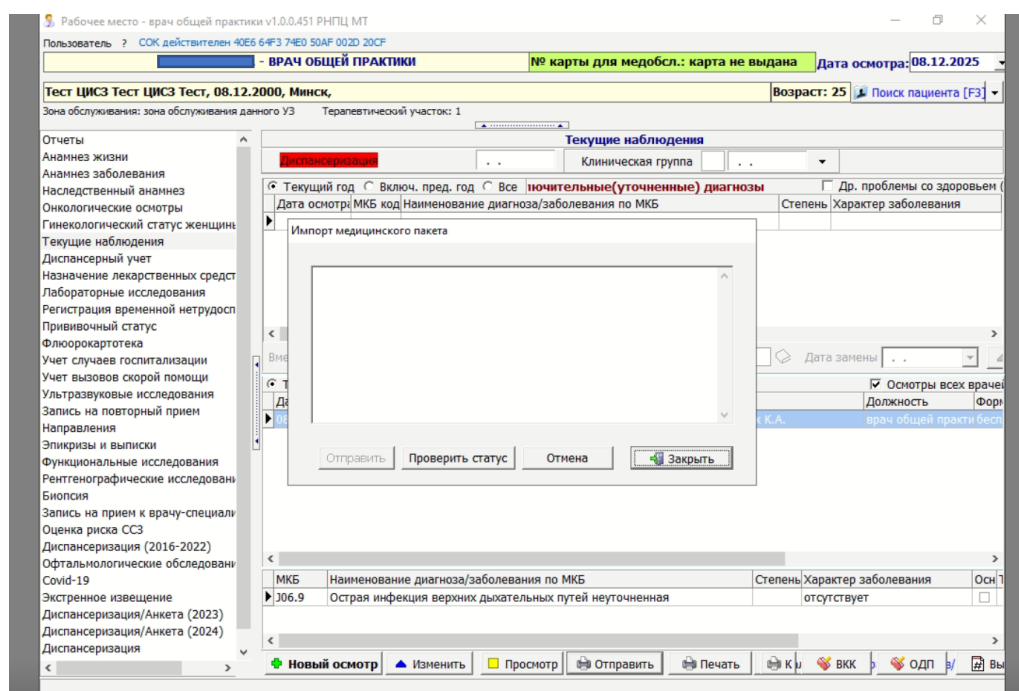

После отправки нажмите на «Проверить статус», дождитесь информации о статусе пакета и закройте окно Импорта.

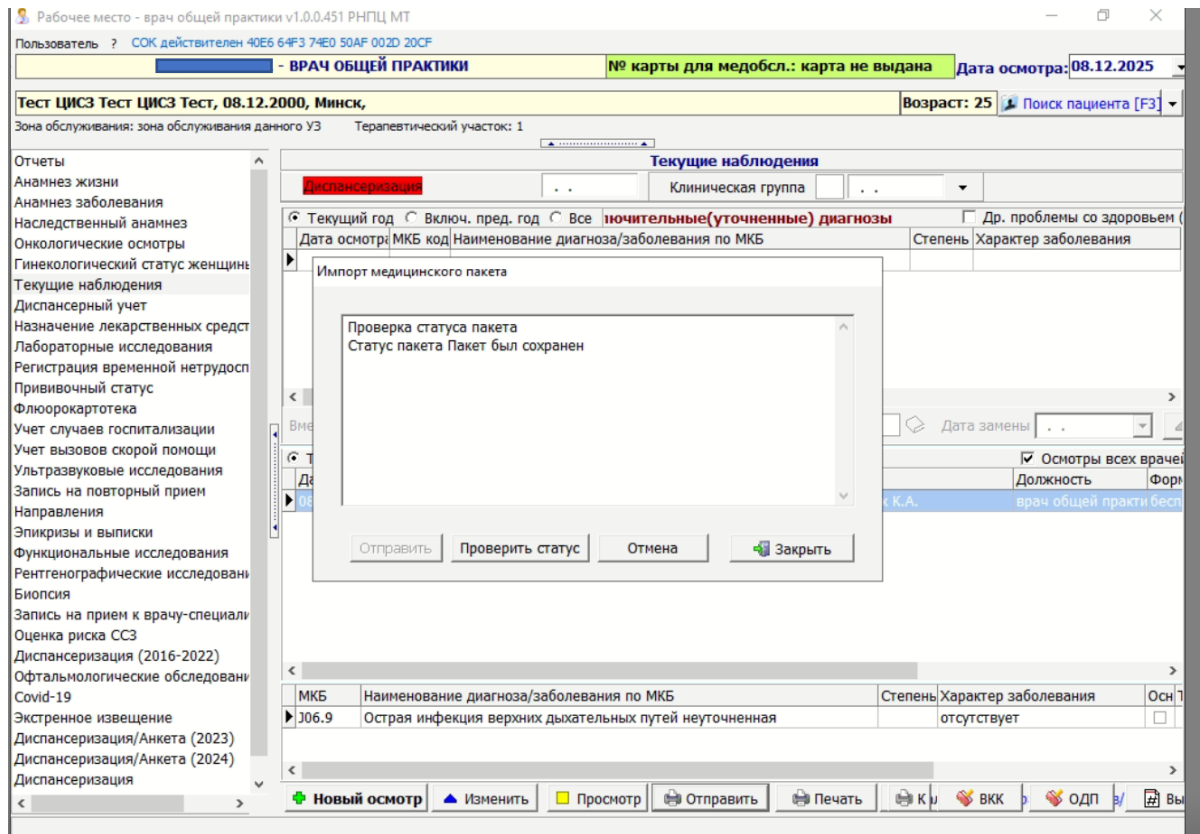

Внимание! Чтобы данные пациента успешно отправились в ЦИСЗ, необходимо проверять правильность заполнения информации. **Обязательно** должен быть внесен документ, удостоверяющий личность (Идентификационный номер для гражданина РБ, уникальный для организации, в которой был выдан номер медицинского документа, присвоенный анонимно обратившемуся пациенту – для анонимного пациента; для пациента с инвалидностью обязательно должно быть внесено удостоверение инвалида и т.д.).

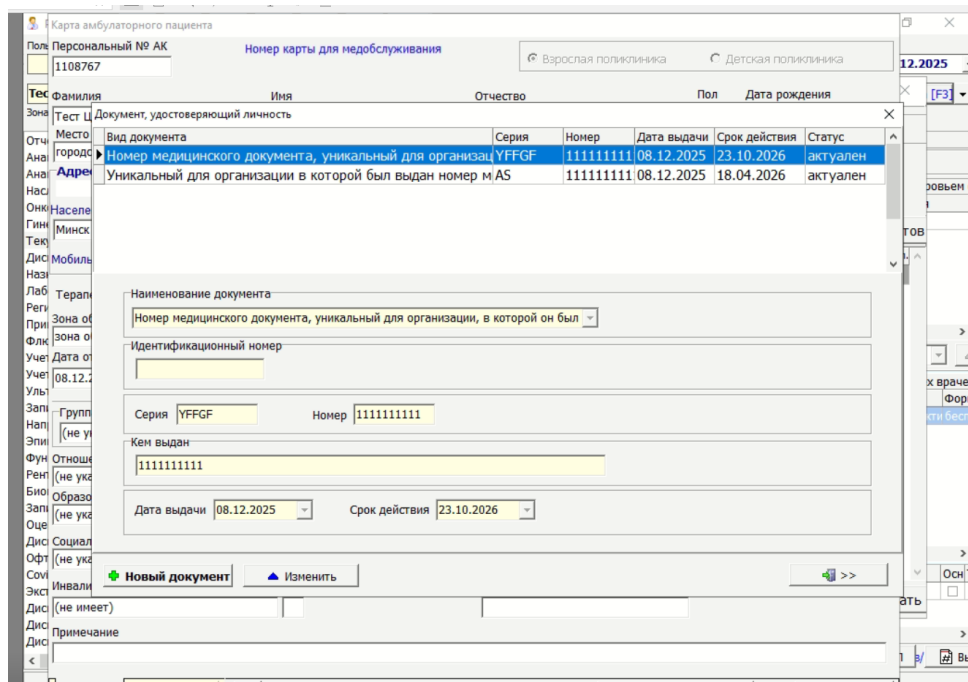

Внимание! Если у пациента заполнено место работы, то обязательно внесение как минимум даты начала работы на этом месте работы (поле «Дата с») для корректной отправки пакета медицинской информации.

В случае, если вся информация внесена корректно, но пакет отправляется с ошибкой (ошибка отправки будет прописана в окне «Импорт пакета медицинской информации»), необходимо **повторно авторизоваться в ЦИСЗ** (Пользователь – ЦИСЗ), после чего снова отправить данные.